

163 ឆ. 1 ប. ឆ្នាំ ២០១៧ ព. ឆ្នាំ ២០១៧ ខ. ឆ្នាំ ២០១៧ ០៨១០៧ ឆ្នាំ ២០១៧

ឆ្នាំ ២០១៧ ឆ្នាំ ២០១៧ ឆ្នាំ ២០១៧ ឆ្នាំ ២០១៧ ឆ្នាំ ២០១៧ ឆ្នាំ ២០១៧ ឆ្នាំ ២០១៧ ឆ្នាំ ២០១៧

ឆ្នាំ ២០១៧ ឆ្នាំ ២០១៧ ឆ្នាំ ២០១៧ ឆ្នាំ ២០១៧ ឆ្នាំ ២០១៧ ឆ្នាំ ២០១៧ ឆ្នាំ ២០១៧ ឆ្នាំ ២០១៧

ARCHITECTURAL DRAWING

SYSTEMS DRAWING

DRAWING NO	DRAWING NAME	DRAWING NO	DRAWING NAME	DRAWING NO	DRAWING NAME	DRAWING NO	DRAWING NAME
01-01	หน้าตัดทั่วไป			EE			
01-02	สถาปัตยกรรม			EE-01	12	หน้าตัดอาคาร	
01-03	ที่ตั้งอาคารอ้างอิงระบบการวัดระดับถนนแบบ และถนนที่ส่งรูป			EE-02	13	หน้าตัดอาคารแสดงระดับในภาพตัดขวาง และที่ตั้งอาคาร	
01-04	หน้าตัดอาคาร			EE-03	14	หน้าตัดอาคารแสดงระดับในภาพตัดขวาง	
01-05	หน้าตัดอาคาร			EE-04	15	หน้าตัดอาคารแสดงระดับในภาพตัดขวาง	
01-06	หน้าตัดอาคาร			EE-05	16	หน้าตัดอาคารแสดงระดับในภาพตัดขวาง	
01-07	หน้าตัดอาคาร			AC-01	17	หน้าตัดอาคารแสดงระดับในภาพตัดขวาง	
01-08	หน้าตัดอาคาร			AC-02	18	หน้าตัดอาคารแสดงระดับในภาพตัดขวาง	
01-09	หน้าตัดอาคาร			MG			
01-10	หน้าตัดอาคาร			MG-01	19	หน้าตัดอาคารแสดงระดับในภาพตัดขวาง	
01-11	หน้าตัดอาคาร			MG-02	20	หน้าตัดอาคารแสดงระดับในภาพตัดขวาง	
01-12	หน้าตัดอาคาร			MG-03	21	หน้าตัดอาคารแสดงระดับในภาพตัดขวาง	
01-13	หน้าตัดอาคาร			MG-04	22	หน้าตัดอาคารแสดงระดับในภาพตัดขวาง	

M.A. [Signature]

โครงการ: [Blank]

วันที่: [Blank]

ชื่อ: [Blank]

ตำแหน่ง: [Blank]

ลายเซ็น: [Signature]







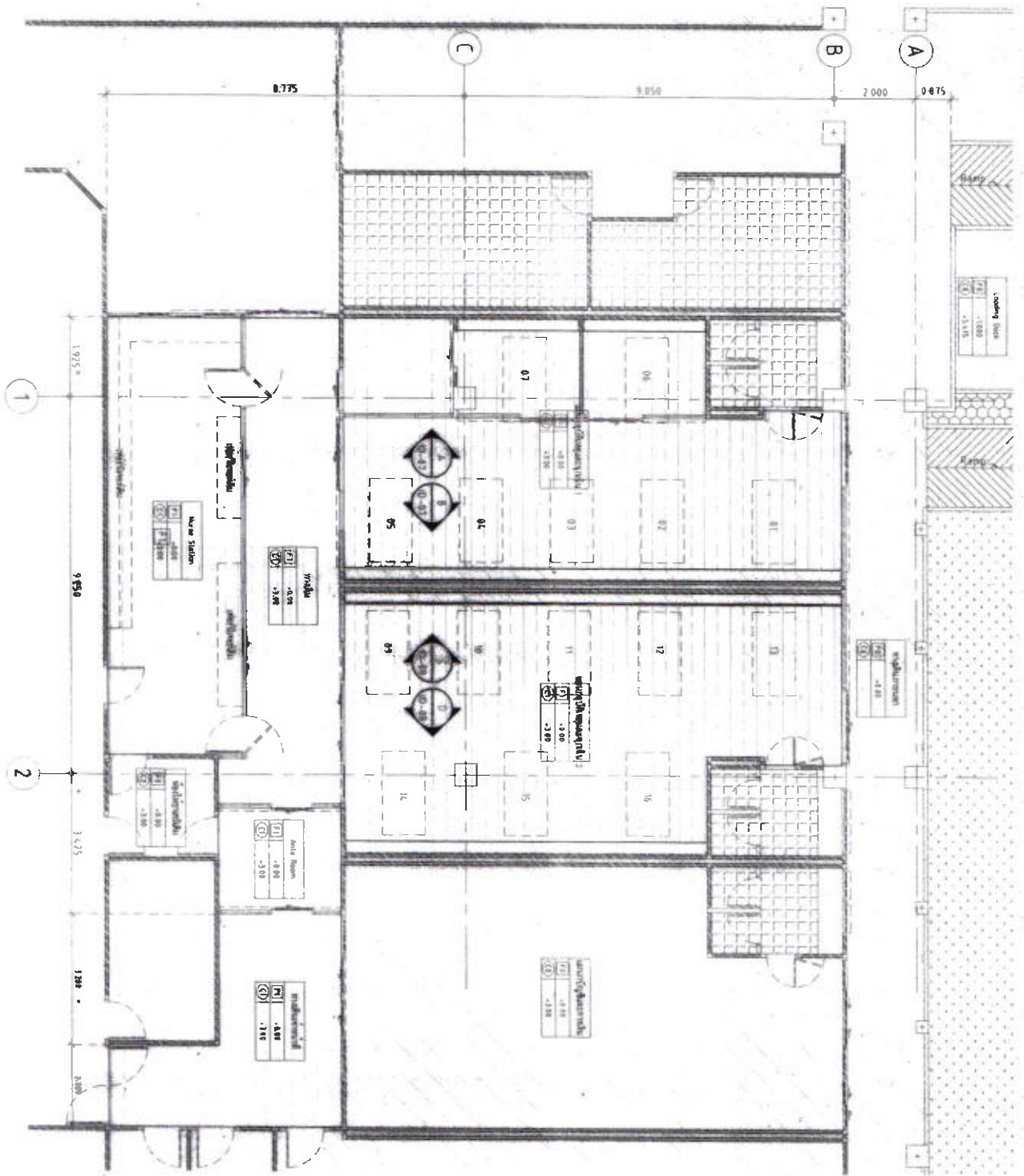

1:100  
SCALE

*K.N. Rinn*

Kantor Arsitek	
No. 123	Jl. Merdeka No. 123
Telp. 021-1234567	
Fax 021-7654321	
Website www.arsitek.com	
Penanggung Jawab	<i>[Signature]</i>
Desainer	<i>[Signature]</i>
Perancang	<i>[Signature]</i>
Penyusun	<i>[Signature]</i>
Revisi	
1	
2	
3	
4	
5	
6	
7	
8	
9	
10	







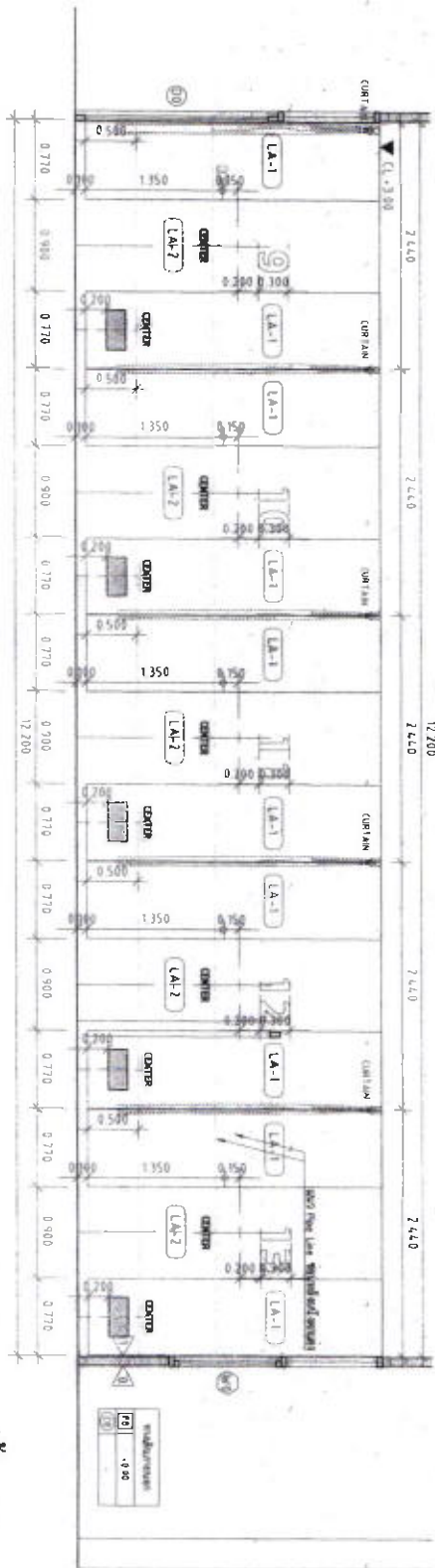

Section C  
SCALE 1:150

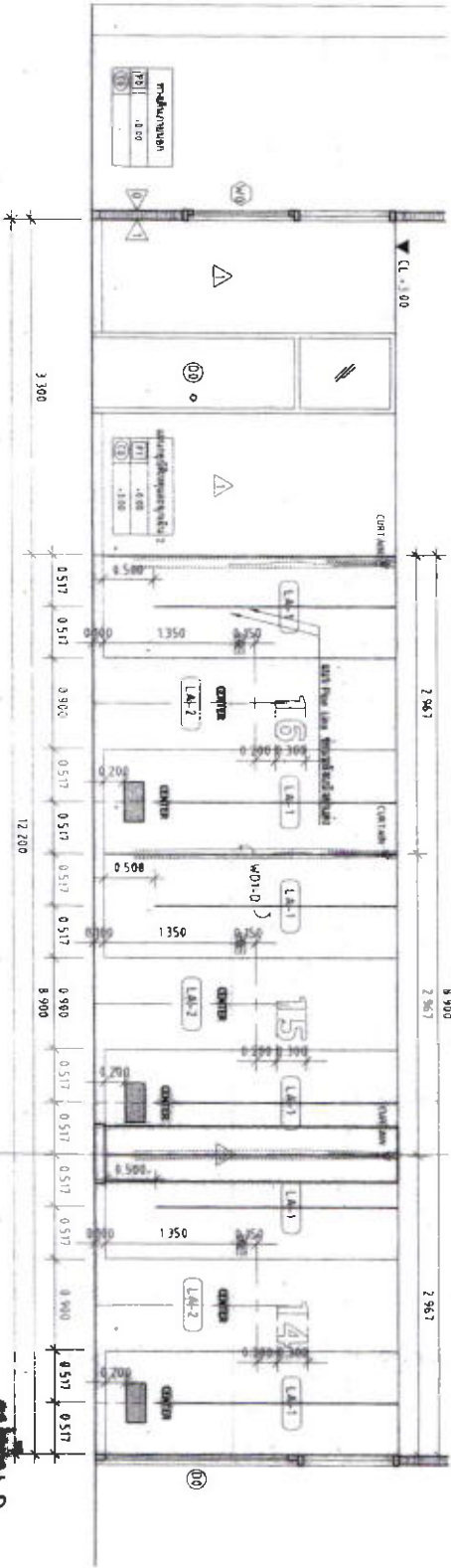

Section D  
SCALE 1:150

Handwritten signature or initials.

NO	REVISION	DATE	BY
1	ISSUED FOR CONSTRUCTION	10/10/2010	ARCHITECT
2	REVISED PER COMMENTS	11/10/2010	ARCHITECT
3	REVISED PER COMMENTS	12/10/2010	ARCHITECT
4	REVISED PER COMMENTS	01/10/2011	ARCHITECT
5	REVISED PER COMMENTS	02/10/2011	ARCHITECT
6	REVISED PER COMMENTS	03/10/2011	ARCHITECT
7	REVISED PER COMMENTS	04/10/2011	ARCHITECT
8	REVISED PER COMMENTS	05/10/2011	ARCHITECT
9	REVISED PER COMMENTS	06/10/2011	ARCHITECT
10	REVISED PER COMMENTS	07/10/2011	ARCHITECT
11	REVISED PER COMMENTS	08/10/2011	ARCHITECT
12	REVISED PER COMMENTS	09/10/2011	ARCHITECT
13	REVISED PER COMMENTS	10/10/2011	ARCHITECT
14	REVISED PER COMMENTS	11/10/2011	ARCHITECT
15	REVISED PER COMMENTS	12/10/2011	ARCHITECT





รายละเอียดของงาน		ชื่อ	ชื่อเล่น
รูปพรรณ	วัสดุ	ประเภท	ชนิด
LA-1	เหล็ก	FAKT 902GN	CERAM
LA-2	เบร็ก	FKE6608ZGN	CERAM

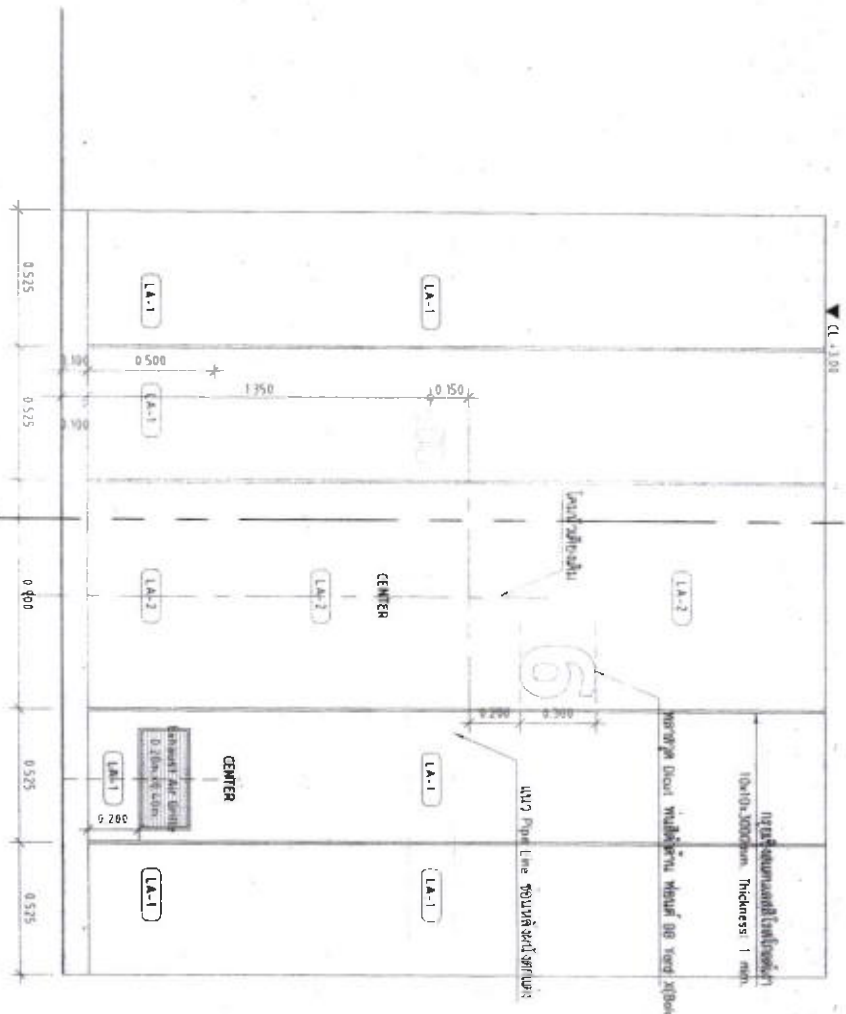

แบบแปลนห้องประชุม W01  
SCALE 1:20

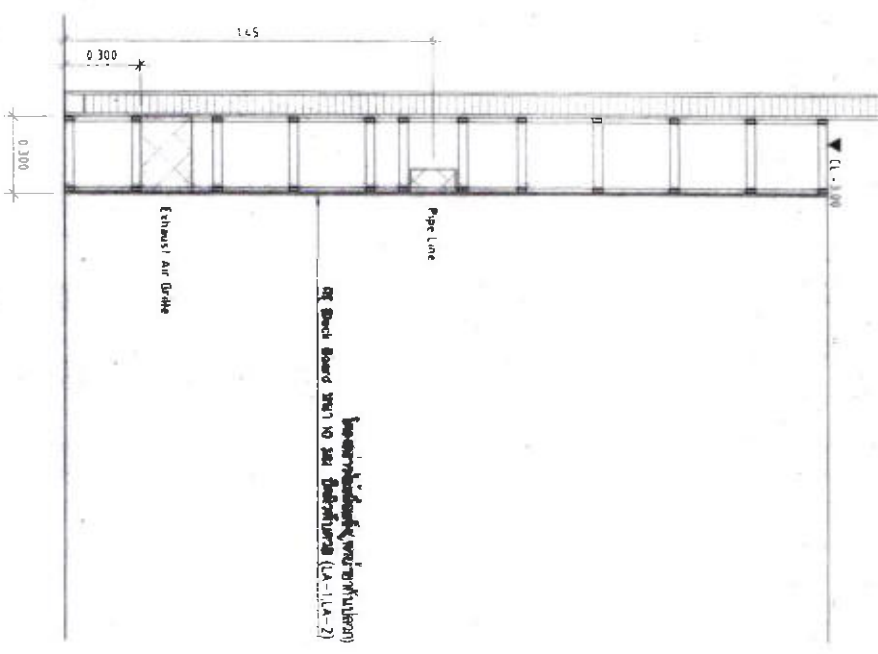

แบบตัด A-A  
SCALE 1:20

A.N. *[Signature]*

ชื่อ	ตำแหน่ง	วันที่
ชื่อ	ตำแหน่ง	วันที่
ชื่อ	ตำแหน่ง	วันที่
ชื่อ	ตำแหน่ง	วันที่

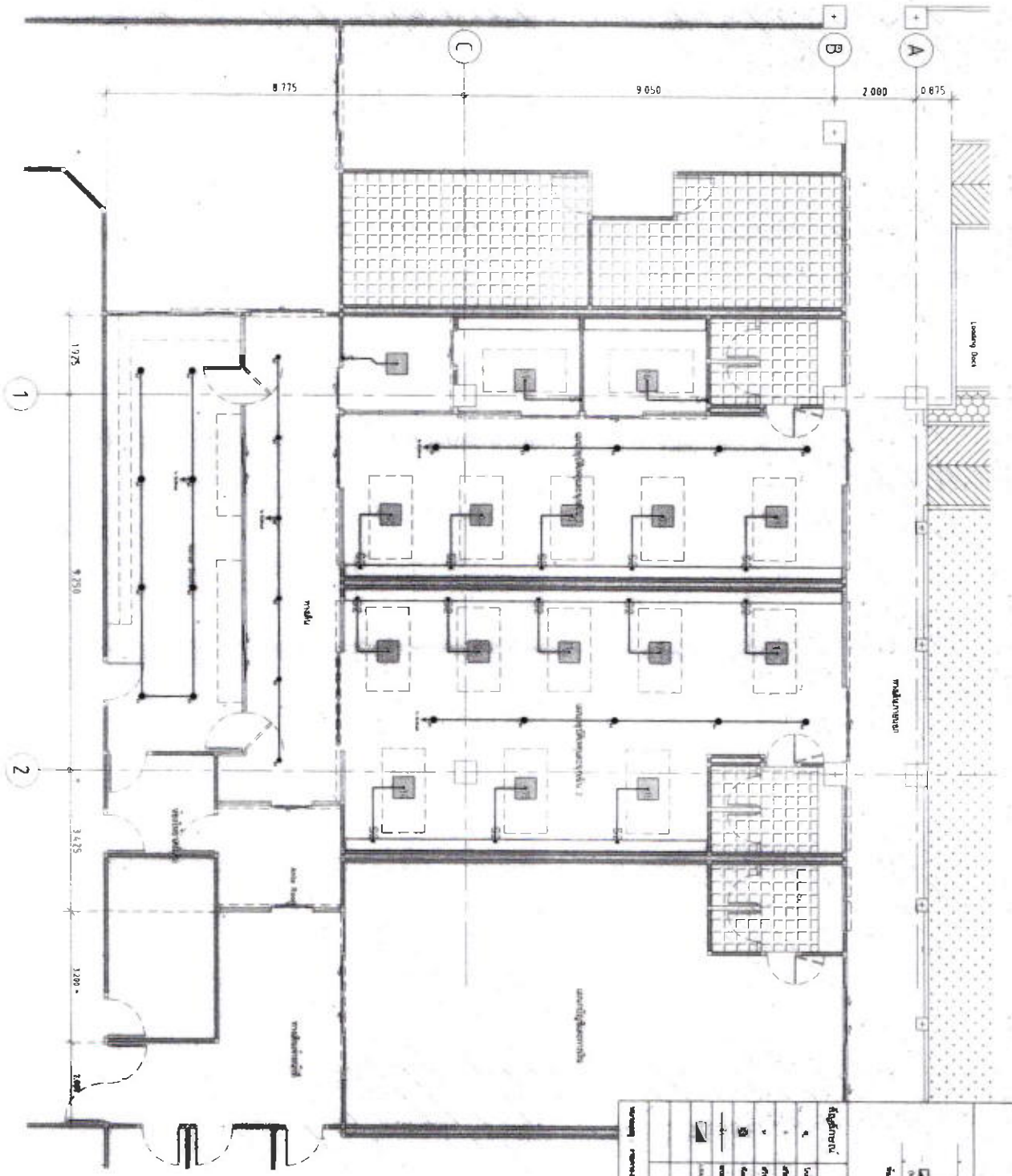

2021/11/18/2021/21

Skala: 1:100  
 Gambar: 1/1  
 Nama: [Name]

No	Uraian	Volume	Luas
1	...	...	...
2	...	...	...
3	...	...	...
4	...	...	...
5	...	...	...
6	...	...	...
7	...	...	...
8	...	...	...
9	...	...	...
10	...	...	...
11	...	...	...
12	...	...	...
13	...	...	...
14	...	...	...
15	...	...	...
16	...	...	...
17	...	...	...
18	...	...	...
19	...	...	...
20	...	...	...
21	...	...	...
22	...	...	...
23	...	...	...
24	...	...	...
25	...	...	...
26	...	...	...
27	...	...	...
28	...	...	...
29	...	...	...
30	...	...	...
31	...	...	...
32	...	...	...
33	...	...	...
34	...	...	...
35	...	...	...
36	...	...	...
37	...	...	...
38	...	...	...
39	...	...	...
40	...	...	...
41	...	...	...
42	...	...	...
43	...	...	...
44	...	...	...
45	...	...	...
46	...	...	...
47	...	...	...
48	...	...	...
49	...	...	...
50	...	...	...

Dr. N. [Signature]

No	Uraian	Volume	Luas
1	...	...	...
2	...	...	...
3	...	...	...
4	...	...	...
5	...	...	...
6	...	...	...
7	...	...	...
8	...	...	...
9	...	...	...
10	...	...	...
11	...	...	...
12	...	...	...
13	...	...	...
14	...	...	...
15	...	...	...
16	...	...	...
17	...	...	...
18	...	...	...
19	...	...	...
20	...	...	...
21	...	...	...
22	...	...	...
23	...	...	...
24	...	...	...
25	...	...	...
26	...	...	...
27	...	...	...
28	...	...	...
29	...	...	...
30	...	...	...
31	...	...	...
32	...	...	...
33	...	...	...
34	...	...	...
35	...	...	...
36	...	...	...
37	...	...	...
38	...	...	...
39	...	...	...
40	...	...	...
41	...	...	...
42	...	...	...
43	...	...	...
44	...	...	...
45	...	...	...
46	...	...	...
47	...	...	...
48	...	...	...
49	...	...	...
50	...	...	...